KS神屋町ビル　6階40.83坪

福岡県福岡市博多区神屋町4-5

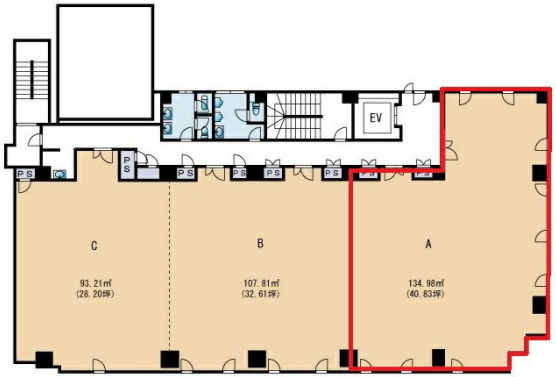

物件MAP

賃貸条件	
坪数	40.83坪
階数	6階 （601　申込有）
入居可能日	
ビル情報	
所在地	福岡県福岡市博多区神屋町4-5
最寄り駅	福岡市営地下鉄空港線　中洲川端駅　徒歩9分 福岡市営地下鉄箱崎線　中洲川端駅　徒歩9分
エリア	呉服町・中洲エリア
竣工	1991年11月
耐震	新耐震基準
階数	地上7階
用途	事務所
構造	RC造
設備情報	
エレベーター	1 基
空調	個別空調
OAフロア	OAフロア
基準階天井高	2,550mm
光ファイバー	有り
トイレ	男女別・室外
セキュリティ	有り
駐車場	有り

事務所移転の簡単検索サイト
Quick Service
クイックサービス