オフィスニューガイアセレス赤坂門No.19　4階12.1坪

福岡県福岡市中央区舞鶴3-1-10

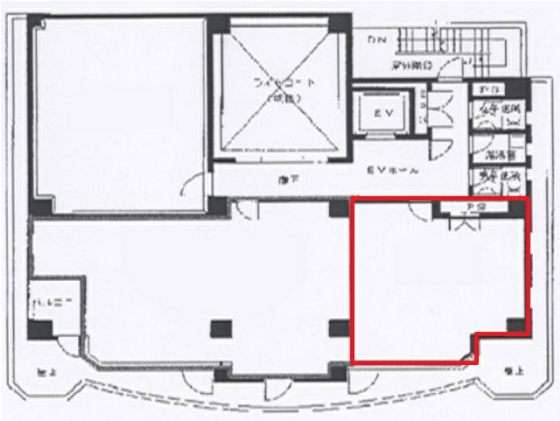

物件MAP

賃貸条件	
月額賃料	133,100円（税別）
坪数	12.1坪
坪単価	11,000円（税別）
共益費	30,250円
礼金	無し
敷金（保証金）	6ヶ月
階数	4階 （403）
入居可能日	2024年6月
ビル情報	
所在地	福岡県福岡市中央区舞鶴3-1-10
最寄り駅	福岡市営地下鉄空港線　赤坂駅　徒歩3分 福岡市営地下鉄空港線　大濠公園駅　徒歩12分 福岡市営地下鉄空港線　天神駅　徒歩14分
エリア	天神・赤坂エリア
竣工	1992年7月
耐震	新耐震基準
階数	地上12階
用途	事務所
構造	SRC造
設備情報	
エレベーター	1 基
空調	個別空調
OAフロア	タイルカーペット
基準階天井高	2,430mm
光ファイバー	有り
トイレ	男女別・室外
セキュリティ	有り
駐車場	有り

事務所移転の簡単検索サイト
Quick Service
クイックサービス