大崎MTビル　9階64坪

東京都品川区北品川5-9-11

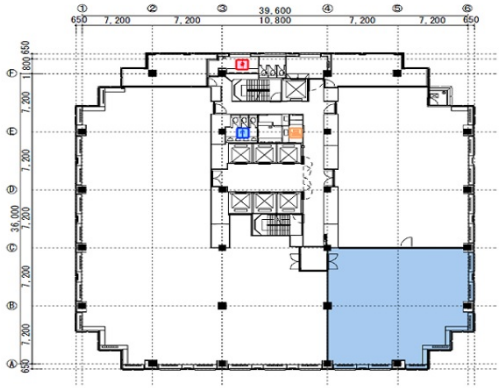

物件MAP

賃貸条件	
坪数	64坪
階数	9階
入居可能日	
ビル情報	
所在地	東京都品川区北品川5-9-11
最寄り駅	JR山手線　大崎駅　徒歩7分 JR埼京線　大崎駅　徒歩7分 京急本線　北品川駅　徒歩11分
エリア	大崎・天王洲エリア
竣工	1994年7月
耐震	新耐震基準
階数	地上14階 地下3階
用途	事務所
構造	S造
設備情報	
エレベーター	7 基
空調	個別空調
OAフロア	OAフロア
基準階天井高	2,600mm
光ファイバー	有り
トイレ	男女別・室外
セキュリティ	有り
駐車場	有り

事務所移転の簡単検索サイト
Quick Service
クイックサービス