# 大崎MTビル　9階64坪

## 東京都品川区北品川5-9-11

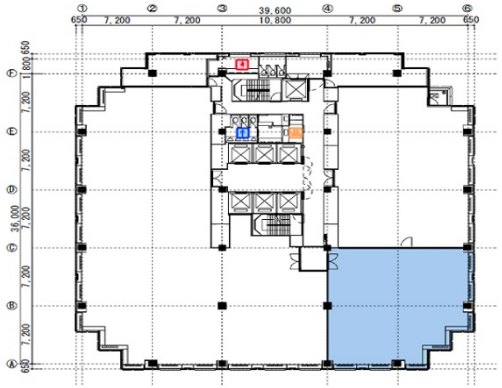

物件MAP

| 賃貸条件 | |
|---|---|
| 坪数 | 64坪 |
| 階数 | 9階 |
| 入居可能日 | |
| **ビル情報** | |
| 所在地 | 東京都品川区北品川5-9-11 |
| 最寄り駅 | JR山手線　大崎駅　徒歩7分<br>JR埼京線　大崎駅　徒歩7分<br>京急本線　北品川駅　徒歩11分 |
| エリア | 大崎・天王洲エリア |
| 竣工 | 1994年7月 |
| 耐震 | 新耐震基準 |
| 階数 | 地上14階 地下3階 |
| 用途 | 事務所 |
| 構造 | S造 |
| **設備情報** | |
| エレベーター | 7 基 |
| 空調 | 個別空調 |
| OAフロア | OAフロア |
| 基準階天井高 | 2,600mm |
| 光ファイバー | 有り |
| トイレ | 男女別・室外 |
| セキュリティ | 有り |
| 駐車場 | 有り |