ジブラルタ生命日立ビル　3階20.72坪

茨城県日立市弁天町1-1-16

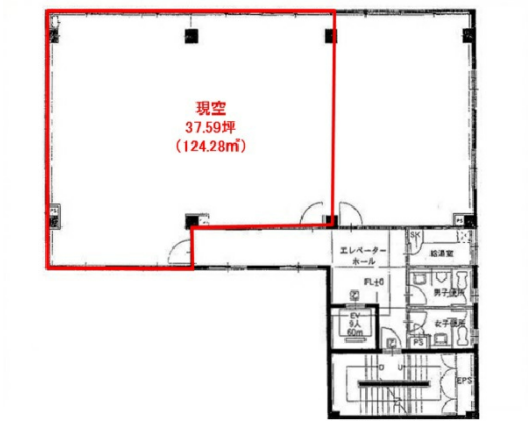

物件MAP

賃貸条件	
月額賃料	相談
坪数	20.72坪
坪単価	相談
共益費	62,160円
礼金	無し
敷金（保証金）	12ヶ月
階数	3階
入居可能日	即日
ビル情報	
所在地	茨城県日立市弁天町1-1-16
最寄り駅	JR常磐線　日立駅　徒歩7分
エリア	茨城
竣工	1998年1月
耐震	新耐震基準
階数	地上3階
用途	事務所
構造	S造
設備情報	
エレベーター	1 基
空調	個別空調
OAフロア	その他
基準階天井高	
光ファイバー	無し
トイレ	
セキュリティ	無し
駐車場	無し

事務所移転の簡単検索サイト
Quick Service
クイックサービス