JRE尼崎フロントビル　5階45.17坪

兵庫県尼崎市潮江1-2-6

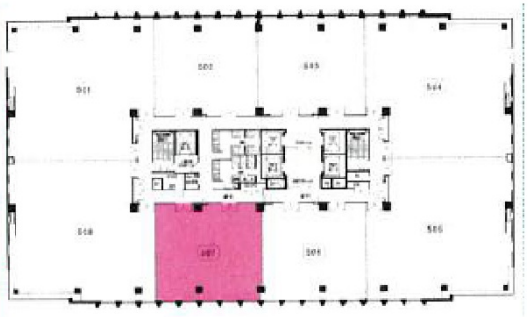

物件MAP

賃貸条件	
坪数	45.17坪
階数	5階
入居可能日	
ビル情報	
所在地	兵庫県尼崎市潮江1-2-6
最寄り駅	JR東海道本線　尼崎駅　徒歩1分
エリア	その他兵庫
竣工	2008年10月
耐震	新耐震基準
階数	地上10階
用途	事務所
構造	S造、一部SRC造
設備情報	
エレベーター	5 基
空調	個別空調
OAフロア	OAフロア
基準階天井高	2,700mm
光ファイバー	有り
トイレ	男女別・室外
セキュリティ	有り
駐車場	有り