# ニッセイ那覇センタービル　8階33.1坪

## 沖縄県那覇市久茂地1-12-12

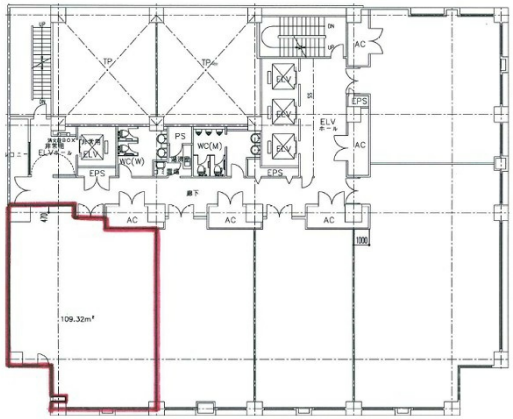

物件MAP

| 賃貸条件 | |
|---|---|
| 坪数 | 33.1坪 |
| 階数 | 8階 |
| 入居可能日 | |
| **ビル情報** | |
| 所在地 | 沖縄県那覇市久茂地1-12-12 |
| 最寄り駅 | ゆいレール　県庁前駅　徒歩1分 |
| エリア | 沖縄 |
| 竣工 | 1990年6月 |
| 耐震 | 新耐震基準 |
| 階数 | 地上14階 地下1階 |
| 用途 | 事務所 |
| 構造 | SRC造 |
| **設備情報** | |
| エレベーター | 4 基 |
| 空調 | 個別空調 |
| OAフロア | OAフロア |
| 基準階天井高 | 2,550mm |
| 光ファイバー | 有り |
| トイレ | 男女別・室外 |
| セキュリティ | 有り |
| 駐車場 | 有り |

事務所移転の簡単検索サイト
Quick Service
クイックサービス