徳島センタービル　5階32坪

徳島県徳島市八百屋町2-8

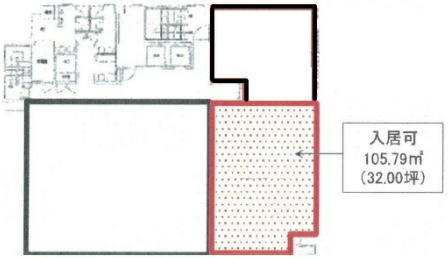

物件MAP

賃貸条件	
坪数	32坪
階数	5階
入居可能日	
ビル情報	
所在地	徳島県徳島市八百屋町2-8
最寄り駅	JR高徳線　徳島駅　徒歩5分
エリア	徳島
竣工	1974年9月
耐震	耐震補強済
階数	地上9階 地下1階
用途	事務所
構造	SRC造
設備情報	
エレベーター	2 基
空調	個別空調
OAフロア	OAフロア相談可
基準階天井高	2,600mm
光ファイバー	有り
トイレ	男女別・室外
セキュリティ	有り
駐車場	有り

事務所移転の簡単検索サイト
Quick Service
クイックサービス