徳島眉山第一生命ビル　3階16.19坪

徳島県徳島市新町橋2-10-1

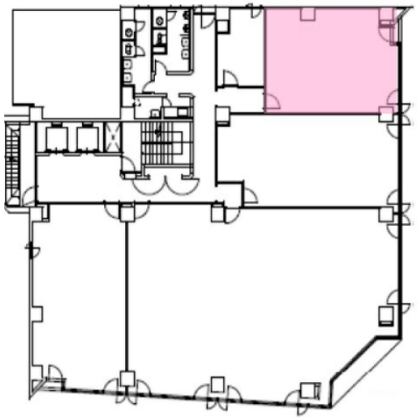

物件MAP

賃貸条件	
月額賃料	相談
坪数	16.19坪
坪単価	相談
共益費	賃料に含む
礼金	無し
敷金（保証金）	12ヶ月
階数	3階
入居可能日	即日
ビル情報	
所在地	徳島県徳島市新町橋2-10-1
最寄り駅	JR高徳線　徳島駅　徒歩15分 JR徳島線(よしの川ブルーライン)　徳島駅　徒歩5分
エリア	徳島
竣工	1987年3月
耐震	新耐震基準
階数	地上8階
用途	事務所
構造	SRC造
設備情報	
エレベーター	2 基
空調	セントラル空調
OAフロア	OAフロア相談可
基準階天井高	2,500mm
光ファイバー	有り
トイレ	男女別・室外
セキュリティ	有り
駐車場	有り