グランスクエア津　1階20.15坪

三重県津市栄町1-840

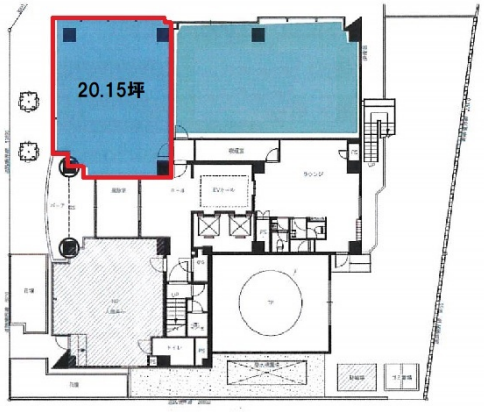

物件MAP

賃貸条件	
坪数	20.15坪
階数	1階 （101-1）
入居可能日	
ビル情報	
所在地	三重県津市栄町1-840
最寄り駅	近鉄名古屋線　津駅　徒歩9分 JR紀勢本線　津駅　徒歩9分
エリア	三重
竣工	1988年6月
耐震	新耐震基準
階数	地上8階
用途	事務所
構造	SRC造
設備情報	
エレベーター	2 基
空調	個別空調
OAフロア	
基準階天井高	2,550mm
光ファイバー	有り
トイレ	男女別・室外
セキュリティ	有り
駐車場	有り

事務所移転の簡単検索サイト
Quick Service
クイックサービス