TBM長崎ビル　4階22.2坪

長崎県長崎市万才町7-1

4F(分割案)

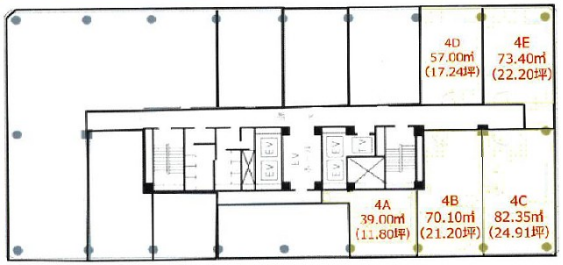

物件MAP

賃貸条件	
坪数	22.2坪
階数	4階 （E）
入居可能日	
ビル情報	
所在地	長崎県長崎市万才町7-1
最寄り駅	長崎電軌4系統　賑橋駅　徒歩4分 長崎電軌5系統　賑橋駅　徒歩4分 JR長崎本線　長崎駅　徒歩12分
エリア	長崎
竣工	1971年9月
耐震	耐震補強済
階数	地上17階 地下1階
用途	事務所
構造	SRC造、一部S造
設備情報	
エレベーター	5 基
空調	個別空調
OAフロア	
基準階天井高	2,400mm
光ファイバー	有り
トイレ	男女別・室外
セキュリティ	有り
駐車場	有り

事務所移転の簡単検索サイト Quick Service クイックサービス
TBM長崎ビル　4階22.2坪　長崎県長崎市万才町7-1
長崎（ビルID：0027131）の賃貸オフィス
貸事務所・レンタルオフィス・オフィス移転ならQuickService
物件詳細はこちらから
0120-55-2620
【受付時間】平日9:30～18:30