TBM長崎ビル　11階37.97坪

長崎県長崎市万才町7-1

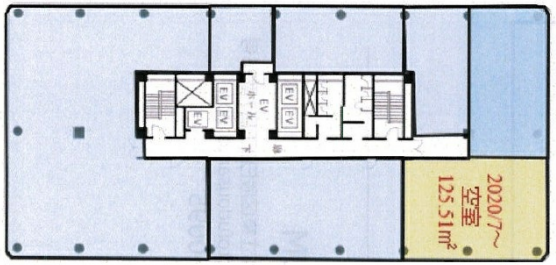

物件MAP

賃貸条件	
坪数	37.97坪
階数	11階
入居可能日	
ビル情報	
所在地	長崎県長崎市万才町7-1
最寄り駅	長崎電軌4系統　賑橋駅　徒歩4分 長崎電軌5系統　賑橋駅　徒歩4分 JR長崎本線　長崎駅　徒歩12分
エリア	長崎
竣工	1971年9月
耐震	耐震補強済
階数	地上17階 地下1階
用途	事務所
構造	SRC造、一部S造
設備情報	
エレベーター	5 基
空調	個別空調
OAフロア	
基準階天井高	2,400mm
光ファイバー	有り
トイレ	男女別・室外
セキュリティ	有り
駐車場	有り

事務所移転の簡単検索サイト
Quick Service
クイックサービス