長崎第一生命ビルディング　5階21.3坪

長崎県長崎市興善町2-24

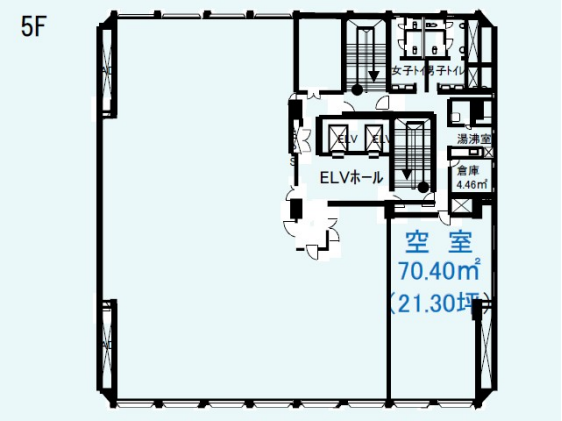

物件MAP

賃貸条件	
月額賃料	相談
坪数	21.3坪
坪単価	相談
共益費	賃料に含む
礼金	無し
敷金（保証金）	12ヶ月
階数	5階
入居可能日	即日
ビル情報	
所在地	長崎県長崎市興善町2-24
最寄り駅	長崎電軌3系統　桜町駅　徒歩10分
エリア	長崎
竣工	1971年2月
耐震	耐震補強済
階数	地上9階
用途	事務所
構造	SRC造
設備情報	
エレベーター	2 基
空調	個別空調
OAフロア	OAフロア相談可
基準階天井高	2,600mm
光ファイバー	有り
トイレ	男女別・室外
セキュリティ	有り
駐車場	有り

事務所移転の簡単検索サイト
Quick Service
クイックサービス
長崎第一生命ビルディング　5階21.3坪　長崎県長崎市興善町2-24
長崎（ビルID：0027090）の賃貸オフィス
貸事務所・レンタルオフィス・オフィス移転ならQuickService
物件詳細はこちらから
0120-55-2620
【受付時間】平日9:30～18:30