Daiwa八丁堀駅前ビル西館　6階64.15坪

東京都中央区八丁堀3-25-9

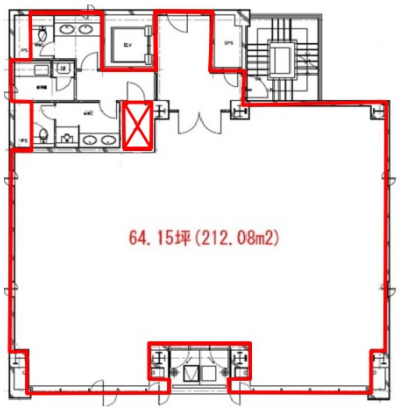

物件MAP

賃貸条件	
坪数	64.15坪
階数	6階
入居可能日	
ビル情報	
所在地	東京都中央区八丁堀3-25-9
最寄り駅	JR京葉線　八丁堀駅　徒歩1分 東京メトロ日比谷線　八丁堀駅　徒歩1分 東京メトロ東西線　茅場町駅　徒歩8分 東京メトロ有楽町線　新富町駅　徒歩9分
エリア	八丁堀・茅場町エリア
竣工	1996年2月
耐震	新耐震基準
階数	地上9階 地下1階
用途	事務所
構造	SRC造
設備情報	
エレベーター	1 基
空調	個別空調
OAフロア	OAフロア
基準階天井高	2,600mm
光ファイバー	有り
トイレ	男女別・室外
セキュリティ	有り
駐車場	有り

事務所移転の簡単検索サイト
Quick Service
クイックサービス
Daiwa八丁堀駅前ビル西館　6階64.15坪　東京都中央区八丁堀3-25-9
八丁堀・茅場町エリア（ビルID：0026781）の賃貸オフィス
貸事務所・レンタルオフィス・オフィス移転ならQuickService
物件詳細はこちらから
0120-55-2620
【受付時間】平日9:30～18:30