オーク入船ビル　3階31.97坪

東京都中央区入船2-10-8

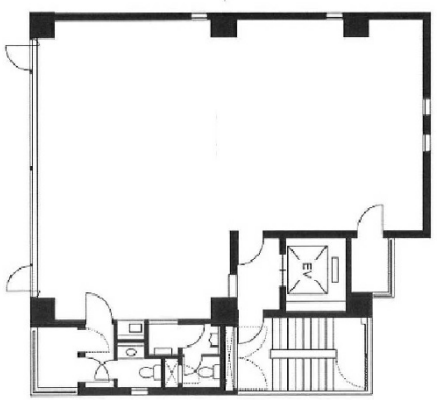

物件MAP

賃貸条件	
月額賃料	479,550円（税別）
坪数	31.97坪
坪単価	15,000円（税別）
共益費	賃料に含む
礼金	無し
敷金（保証金）	12ヶ月
階数	3階
入居可能日	即日
ビル情報	
所在地	東京都中央区入船2-10-8
最寄り駅	東京メトロ有楽町線　新富町駅　徒歩4分 東京メトロ日比谷線　八丁堀駅　徒歩6分 東京メトロ日比谷線　築地駅　徒歩8分 都営浅草線　宝町駅　徒歩9分
エリア	築地・新富・月島エリア
竣工	1992年8月
耐震	新耐震基準
階数	地上8階
用途	事務所
構造	S造
設備情報	
エレベーター	1 基
空調	個別空調
OAフロア	OAフロア
基準階天井高	2,450mm
光ファイバー	有り
トイレ	男女別・室外
セキュリティ	無し
駐車場	無し

事務所移転の簡単検索サイト
Quick Service
クイックサービス