# 丸彦ビル　2階52坪

## 東京都中央区日本橋堀留町1-6-5

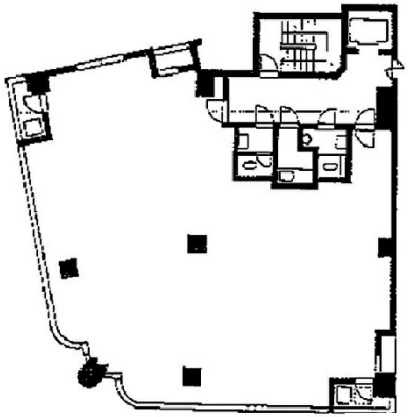

物件MAP

| 賃貸条件 | |
|---|---|
| 坪数 | 52坪 |
| 階数 | 2階 |
| 入居可能日 | |
| **ビル情報** | |
| 所在地 | 東京都中央区日本橋堀留町1-6-5 |
| 最寄り駅 | 東京メトロ日比谷線　人形町駅　徒歩4分<br>都営浅草線　人形町駅　徒歩4分<br>東京メトロ半蔵門線　三越前駅　徒歩6分<br>東京メトロ銀座線　三越前駅　徒歩6分 |
| エリア | 人形町・小伝馬町・馬喰町エリア |
| 竣工 | 1986年11月 |
| 耐震 | 新耐震基準 |
| 階数 | 地上6階 地下1階 |
| 用途 | 事務所 |
| 構造 | RC造 |
| **設備情報** | |
| エレベーター | 1 基 |
| 空調 | 個別空調 |
| OAフロア | タイルカーペット |
| 基準階天井高 | |
| 光ファイバー | 無し |
| トイレ | 男女別・室外 |
| セキュリティ | 有り |
| 駐車場 | 有り |