ログズ日本橋堀留ビル　4階51.6坪

東京都中央区日本橋堀留町1-10-9

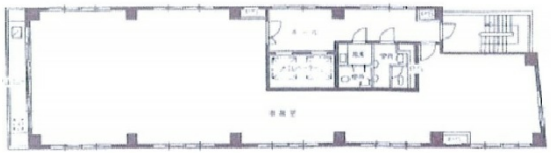

物件MAP

賃貸条件	
坪数	51.6坪
階数	4階
入居可能日	
ビル情報	
所在地	東京都中央区日本橋堀留町1-10-9
最寄り駅	東京メトロ日比谷線　小伝馬町駅　徒歩4分 東京メトロ日比谷線　人形町駅　徒歩5分 都営浅草線　人形町駅　徒歩5分 都営新宿線　馬喰横山駅　徒歩8分 JR総武本線　新日本橋駅　徒歩11分
エリア	人形町・小伝馬町・馬喰町エリア
竣工	1987年1月
耐震	新耐震基準
階数	地上10階
用途	事務所
構造	SRC造
設備情報	
エレベーター	2 基
空調	個別空調
OAフロア	OAフロア
基準階天井高	
光ファイバー	有り
トイレ	男女別・室外
セキュリティ	有り
駐車場	無し

事務所移転の簡単検索サイト
Quick Service
クイックサービス