麻業会館　4階45.5坪

東京都中央区日本橋人形町1-1-10

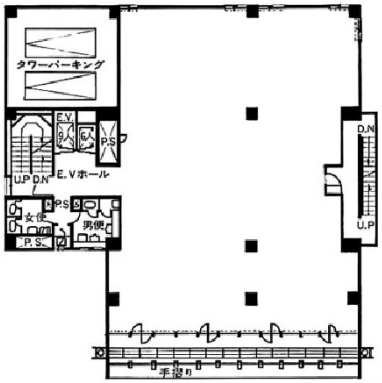

物件MAP

賃貸条件	
坪数	45.5坪
階数	4階 （B）
入居可能日	
ビル情報	
所在地	東京都中央区日本橋人形町1-1-10
最寄り駅	東京メトロ日比谷線　人形町駅　徒歩3分 東京メトロ半蔵門線　水天宮前駅　徒歩5分 東京メトロ東西線　茅場町駅　徒歩8分 東京メトロ日比谷線　小伝馬町駅　徒歩9分
エリア	人形町・小伝馬町・馬喰町エリア
竣工	1975年9月
耐震	旧耐震基準
階数	地上8階
用途	事務所
構造	RC造
設備情報	
エレベーター	2 基
空調	個別空調
OAフロア	OAフロア
基準階天井高	2,450mm
光ファイバー	有り
トイレ	男女別・室外
セキュリティ	有り
駐車場	無し

事務所移転の簡単検索サイト
Quick Service
クイックサービス