アソルティ小伝馬町Liens　10階28.92坪

東京都中央区日本橋小伝馬町14-10

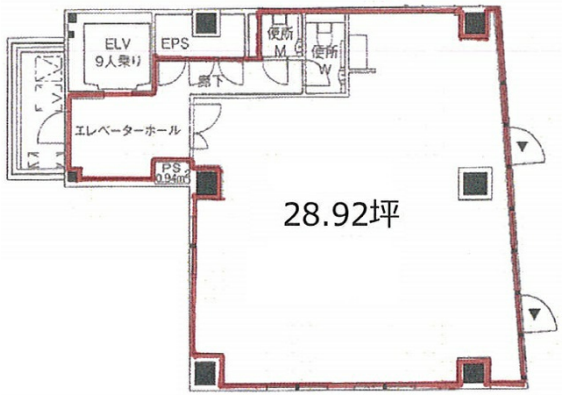

物件MAP

賃貸条件	
坪数	28.92坪
階数	10階
入居可能日	
ビル情報	
所在地	東京都中央区日本橋小伝馬町14-10
最寄り駅	JR総武本線　馬喰町駅　徒歩3分 東京メトロ日比谷線　小伝馬町駅　徒歩3分 都営新宿線　馬喰横山駅　徒歩3分
エリア	人形町・小伝馬町・馬喰町エリア
竣工	2009年9月
耐震	新耐震基準
階数	地上12階 地下1階
用途	事務所
構造	SRC造
設備情報	
エレベーター	1 基
空調	個別空調
OAフロア	OAフロア
基準階天井高	3,000mm
光ファイバー	有り
トイレ	男女別・室外
セキュリティ	有り
駐車場	無し

事務所移転の簡単検索サイト
Quick Service
クイックサービス