THE CROSS 日本橋人形町　9階35.54坪

東京都中央区日本橋久松町10-6

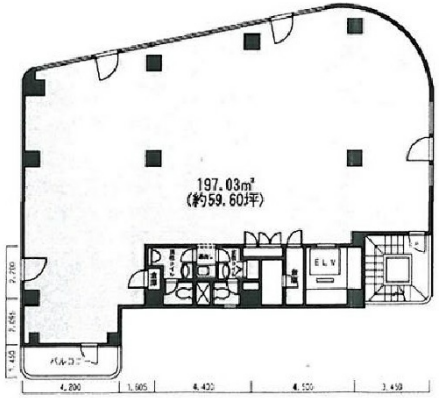

物件MAP

賃貸条件	
月額賃料	相談
坪数	35.54坪
坪単価	相談
共益費	賃料に含む
礼金	無し
敷金（保証金）	4ヶ月
階数	9階
入居可能日	相談
ビル情報	
所在地	東京都中央区日本橋久松町10-6
最寄り駅	都営新宿線　馬喰横山駅　徒歩4分 都営浅草線　東日本橋駅　徒歩4分 東京メトロ日比谷線　人形町駅　徒歩6分 都営浅草線　人形町駅　徒歩6分
エリア	人形町・小伝馬町・馬喰町エリア
竣工	1988年10月
耐震	新耐震基準
階数	地上9階
用途	事務所
構造	S造
設備情報	
エレベーター	1 基
空調	個別空調
OAフロア	タイルカーペット
基準階天井高	2,445mm
光ファイバー	有り
トイレ	男女別・室外
セキュリティ	有り
駐車場	無し

事務所移転の簡単検索サイト
Quick Service
クイックサービス