LIT（日本橋イーストプレイス）　7階22.53坪

東京都中央区東日本橋2-24-9

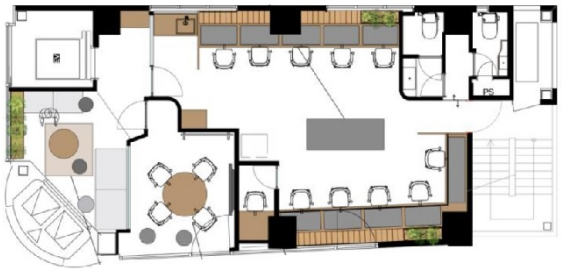

25.5坪

物件MAP

賃貸条件	
月額賃料	540,720円（税別）
坪数	22.53坪
坪単価	24,000円（税別）
共益費	賃料に含む
礼金	無し
敷金（保証金）	無し
階数	7階 （セットアップ）
入居可能日	相談
ビル情報	
所在地	東京都中央区東日本橋2-24-9
最寄り駅	JR総武本線　馬喰町駅　徒歩3分 都営浅草線　浅草橋駅　徒歩3分 都営浅草線　東日本橋駅　徒歩3分 都営新宿線　馬喰横山駅　徒歩6分
エリア	人形町・小伝馬町・馬喰町エリア
竣工	1987年4月
耐震	新耐震基準
階数	地上10階
用途	事務所
構造	S造
設備情報	
エレベーター	1 基
空調	個別空調
OAフロア	タイルカーペット
基準階天井高	2,580mm
光ファイバー	有り
トイレ	男女別・室外
セキュリティ	無し
駐車場	有り

事務所移転の簡単検索サイト Quick Service クイックサービス
LIT（日本橋イーストプレイス）　7階22.53坪　東京都中央区東日本橋2-24-9
人形町・小伝馬町・馬喰町エリア（ビルID：0025060）の賃貸オフィス
貸事務所・レンタルオフィス・オフィス移転ならQuickService
物件詳細はこちらから
0120-55-2620
【受付時間】平日9:30～18:30