KDX晴海ビル　11階260.6坪

東京都中央区晴海3-12-1

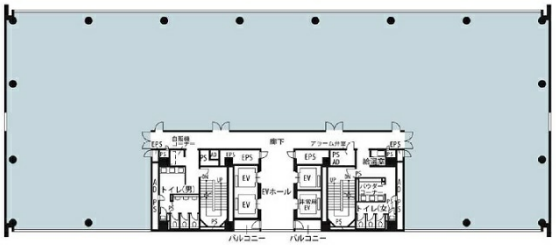

物件MAP

賃貸条件	
坪数	260.6坪
階数	11階
入居可能日	
ビル情報	
所在地	東京都中央区晴海3-12-1
最寄り駅	都営大江戸線　勝どき駅　徒歩9分 東京メトロ有楽町線　月島駅　徒歩15分 都営大江戸線　月島駅　徒歩15分
エリア	築地・新富・月島エリア
竣工	2008年2月
耐震	新耐震基準
階数	地上11階 地下1階
用途	事務所
構造	SRC造
設備情報	
エレベーター	4 基
空調	個別空調
OAフロア	OAフロア
基準階天井高	2,800mm
光ファイバー	有り
トイレ	男女別・室外
セキュリティ	有り
駐車場	有り