三和商事ビル　6階40.5坪

東京都中央区新川1-20-1

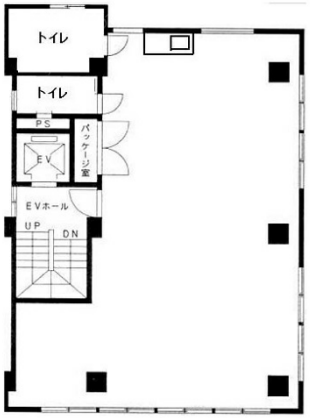

物件MAP

賃貸条件	
月額賃料	324,000円（税別）
坪数	40.5坪
坪単価	8,000円（税別）
共益費	121,500円
礼金	無し
敷金（保証金）	10ヶ月
階数	6階
入居可能日	即日
ビル情報	
所在地	東京都中央区新川1-20-1
最寄り駅	東京メトロ東西線　茅場町駅　徒歩8分 東京メトロ日比谷線　茅場町駅　徒歩8分
エリア	八丁堀・茅場町エリア
竣工	1981年6月
耐震	旧耐震基準
階数	地上9階
用途	事務所
構造	SRC造
設備情報	
エレベーター	1 基
空調	個別空調
OAフロア	タイルカーペット
基準階天井高	2,380mm
光ファイバー	有り
トイレ	男女別・室外
セキュリティ	有り
駐車場	無し

事務所移転の簡単検索サイト
Quick Service
クイックサービス