銀座菊正ビル　4階50.73坪

東京都中央区銀座5-9-13

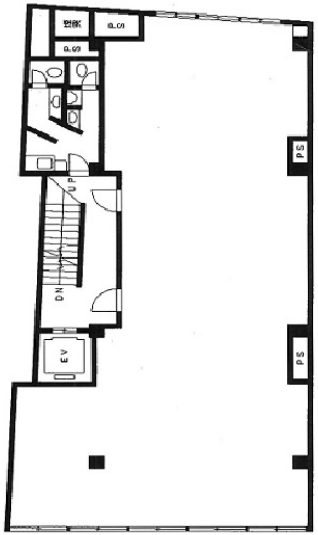

物件MAP

賃貸条件	
月額賃料	1,116,060円（税別）
坪数	50.73坪
坪単価	22,000円（税別）
共益費	152,190円
礼金	1ヶ月
敷金（保証金）	10ヶ月
階数	4階
入居可能日	相談
ビル情報	
所在地	東京都中央区銀座5-9-13
最寄り駅	東京メトロ銀座線　銀座駅　徒歩2分 東京メトロ日比谷線　銀座駅　徒歩2分 東京メトロ丸ノ内線　銀座駅　徒歩2分
エリア	銀座エリア
竣工	1963年1月
耐震	旧耐震基準
階数	地上9階 地下2階
用途	事務所/店舗
構造	S造
設備情報	
エレベーター	1 基
空調	個別空調
OAフロア	その他
基準階天井高	
光ファイバー	有り
トイレ	男女別・室外
セキュリティ	有り
駐車場	無し

事務所移転の簡単検索サイト
Quick Service
クイックサービス
銀座菊正ビル　4階50.73坪　東京都中央区銀座5-9-13
銀座エリア（ビルID：0024177）の賃貸オフィス
貸事務所・レンタルオフィス・オフィス移転ならQuickService
物件詳細はこちらから
0120-55-2620
【受付時間】平日9:30～18:30