土屋ビル　3階13.2坪

東京都中央区京橋1-14-5

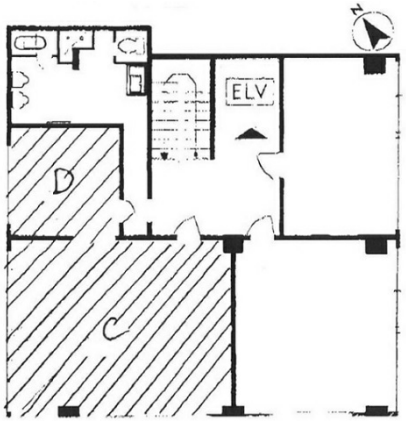

物件MAP

賃貸条件	
月額賃料	184,800円（税別）
坪数	13.2坪
坪単価	14,000円（税別）
共益費	52,800円
礼金	無し
敷金（保証金）	8ヶ月
階数	3階 （B）
入居可能日	即日
ビル情報	
所在地	東京都中央区京橋1-14-5
最寄り駅	東京メトロ銀座線　京橋駅　徒歩2分 都営浅草線　宝町駅　徒歩2分 JR山手線　東京駅　徒歩8分 東京メトロ銀座線　日本橋駅　徒歩10分
エリア	八重洲・日本橋・京橋エリア
竣工	1960年3月
耐震	耐震補強済
階数	地上7階 地下1階
用途	事務所
構造	RC造
設備情報	
エレベーター	1 基
空調	個別空調
OAフロア	タイルカーペット
基準階天井高	
光ファイバー	有り
トイレ	男女共用・室内
セキュリティ	有り
駐車場	無し

事務所移転の簡単検索サイト
Quick Service
クイックサービス