新大阪SONEビル　1階44.3坪

大阪府大阪市淀川区西中島7-1-29

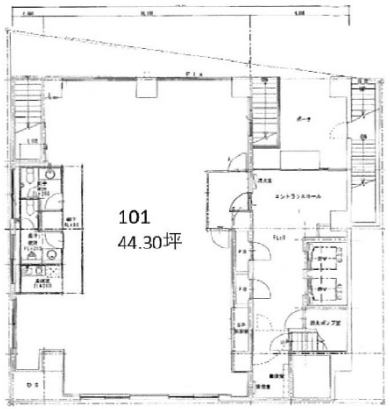

物件MAP

賃貸条件	
坪数	44.3坪
階数	1階 （101）
入居可能日	
ビル情報	
所在地	大阪府大阪市淀川区西中島7-1-29
最寄り駅	JR東海道本線　新大阪駅　徒歩5分 大阪メトロ御堂筋線　新大阪駅　徒歩5分 大阪メトロ御堂筋線　西中島南方駅　徒歩5分 阪急京都本線　南方駅　徒歩5分
エリア	西中島・南方エリア
竣工	1986年3月
耐震	新耐震基準
階数	地上14階 地下1階
用途	事務所
構造	SRC造
設備情報	
エレベーター	2 基
空調	個別空調
OAフロア	OAフロア
基準階天井高	2,350mm
光ファイバー	有り
トイレ	男女別・室外
セキュリティ	有り
駐車場	無し

事務所移転の簡単検索サイト
Quick Service
クイックサービス