MF新大阪ビル　7階10.28坪

大阪府大阪市淀川区宮原2-14-4

平　面　図

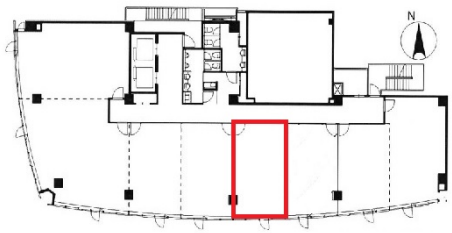

物件MAP

賃貸条件	
坪数	10.28坪
階数	7階 （E）
入居可能日	
ビル情報	
所在地	大阪府大阪市淀川区宮原2-14-4
最寄り駅	大阪メトロ御堂筋線　新大阪駅　徒歩7分 JR東海道本線　新大阪駅　徒歩7分 大阪メトロ御堂筋線　東三国駅　徒歩4分 JR東海道本線　東淀川駅　徒歩8分 阪急京都本線　崇禅寺駅　徒歩20分
エリア	新大阪エリア
竣工	2007年3月
耐震	新耐震基準
階数	地上9階 地上1階
用途	事務所
構造	SRC造
設備情報	
エレベーター	2 基
空調	個別空調
OAフロア	OAフロア
基準階天井高	2,600mm
光ファイバー	有り
トイレ	男女別・室外
セキュリティ	有り
駐車場	有り

事務所移転の簡単検索サイト
Quick Service
クイックサービス