# さかしん天神橋ビル　3階10.81坪

## 大阪府大阪市北区天神橋5-7-10

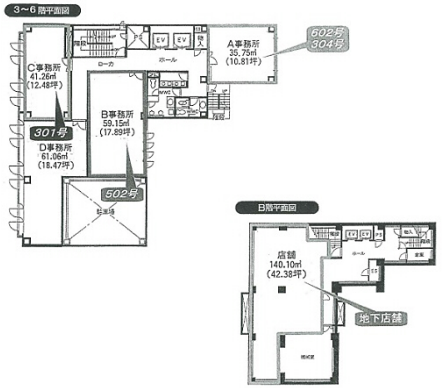


物件MAP

| 賃貸条件 | |
|---|---|
| 坪数 | 10.81坪 |
| 階数 | 3階 |
| 入居可能日 | |
| **ビル情報** | |
| 所在地 | 大阪府大阪市北区天神橋5-7-10 |
| 最寄り駅 | 大阪メトロ堺筋線　天神橋筋六丁目駅　徒歩5分<br>大阪メトロ谷町線　天神橋筋六丁目駅　徒歩5分<br>大阪メトロ堺筋線　扇町駅　徒歩4分<br>JR大阪環状線　天満駅　徒歩3分<br>大阪メトロ谷町線　中崎町駅　徒歩11分 |
| エリア | 南森町・天満エリア |
| 竣工 | 1992年7月 |
| 耐震 | 新耐震基準 |
| 階数 | 地上8階 地下1階 |
| 用途 | 事務所 |
| 構造 | S造 |
| **設備情報** | |
| エレベーター | 2 基 |
| 空調 | 個別空調 |
| OAフロア | OAフロア |
| 基準階天井高 | 2,500mm |
| 光ファイバー | 有り |
| トイレ | 男女別・室外 |
| セキュリティ | 有り |
| 駐車場 | 有り |