若杉ビル　3階10.2坪

大阪府大阪市北区中津1-18-18

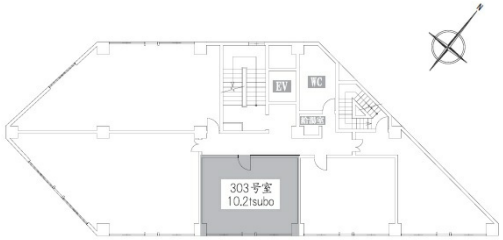

物件MAP

賃貸条件	
月額賃料	102,000円（税別）
坪数	10.2坪
坪単価	10,000円（税別）
共益費	35,700円
礼金	無し
敷金（保証金）	12ヶ月
階数	3階 （303）
入居可能日	即日
ビル情報	
所在地	大阪府大阪市北区中津1-18-18
最寄り駅	大阪メトロ御堂筋線　中津駅　徒歩2分 阪急神戸本線　中津駅　徒歩8分 阪急京都本線　梅田駅　徒歩11分 阪急宝塚本線　梅田駅　徒歩11分 阪急神戸本線　梅田駅　徒歩11分
エリア	大淀・中津エリア
竣工	1978年3月
耐震	旧耐震基準
階数	地上10階
用途	事務所
構造	SRC造
設備情報	
エレベーター	1 基
空調	個別空調
OAフロア	OAフロア
基準階天井高	2,450mm
光ファイバー	有り
トイレ	男女別・室外
セキュリティ	有り
駐車場	無し

事務所移転の簡単検索サイト
Quick Service
クイックサービス
若杉ビル　3階10.2坪　大阪府大阪市北区中津1-18-18
大淀・中津エリア（ビルID：0022062）の賃貸オフィス
貸事務所・レンタルオフィス・オフィス移転ならQuickService
物件詳細はこちらから
0120-55-2620
【受付時間】平日9:30～18:30