# アプローズタワー　11階79.86坪

## 大阪府大阪市北区茶屋町19-19

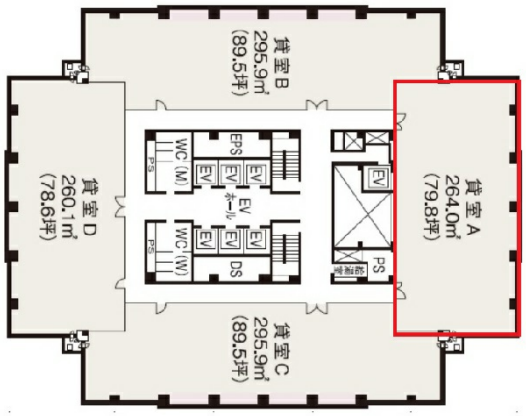


物件MAP

| 賃貸条件 | |
|---|---|
| 坪数 | 79.86坪 |
| 階数 | 11階 （A） |
| 入居可能日 | |
| **ビル情報** | |
| 所在地 | 大阪府大阪市北区茶屋町19-19 |
| 最寄り駅 | 大阪メトロ御堂筋線　中津駅　徒歩5分<br>阪急京都本線　梅田駅　徒歩6分<br>阪急宝塚本線　梅田駅　徒歩6分<br>阪急神戸本線　梅田駅　徒歩6分<br>JR大阪環状線　大阪駅　徒歩10分 |
| エリア | 芝田・茶屋町エリア |
| 竣工 | 1992年11月 |
| 耐震 | 新耐震基準 |
| 階数 | 地上34階 地下3階 |
| 用途 | 事務所 |
| 構造 | SRC造 |
| **設備情報** | |
| エレベーター | 7 基 |
| 空調 | セントラル空調 |
| OAフロア | OAフロア |
| 基準階天井高 | 2,700mm |
| 光ファイバー | 有り |
| トイレ | 男女別・室外 |
| セキュリティ | 有り |
| 駐車場 | 有り |