長瀧ビル　3階3.23坪

大阪府大阪市北区曾根崎新地2-1-15

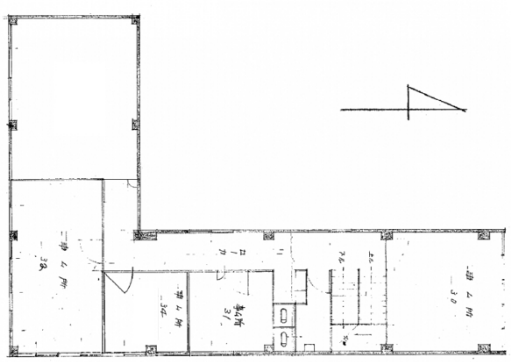

物件MAP

賃貸条件	
月額賃料	55,000円（税別）
坪数	3.23坪
坪単価	17,028円（税別）
共益費	9,000円
礼金	無し
敷金（保証金）	400,000円
階数	3階 （34）
入居可能日	即日
ビル情報	
所在地	大阪府大阪市北区曾根崎新地2-1-15
最寄り駅	大阪メトロ四つ橋線　西梅田駅　徒歩1分 JR東西線　北新地駅　徒歩2分 大阪メトロ御堂筋線　梅田駅　徒歩5分 阪神本線　梅田駅　徒歩7分 京阪中之島線　渡辺橋駅　徒歩8分
エリア	梅田・桜橋エリア
竣工	1965年11月
耐震	旧耐震基準
階数	地上3階 地上1階
用途	事務所
構造	S造
設備情報	
エレベーター	
空調	個別空調
OAフロア	その他
基準階天井高	
光ファイバー	無し
トイレ	調査中
セキュリティ	無し
駐車場	無し

事務所移転の簡単検索サイト
Quick Service
クイックサービス