# リゾートトラスト御堂筋ビル　6階64.65坪

## 大阪府大阪市北区西天満4-14-3

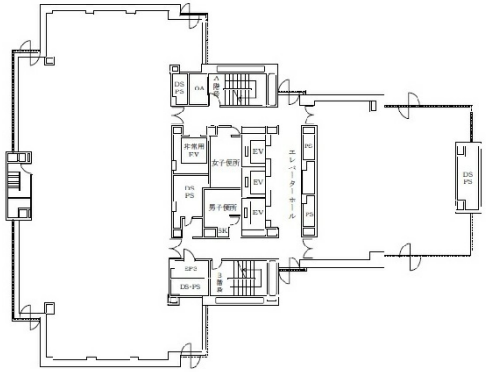

物件MAP

| 賃貸条件 | |
|---|---|
| 坪数 | 64.65坪 |
| 階数 | 6階 （北東） |
| 入居可能日 | |
| **ビル情報** | |
| 所在地 | 大阪府大阪市北区西天満4-14-3 |
| 最寄り駅 | 大阪メトロ谷町線　東梅田駅　徒歩7分<br>JR東西線　北新地駅　徒歩5分<br>大阪メトロ御堂筋線　淀屋橋駅　徒歩7分<br>京阪中之島線　大江橋駅　徒歩5分 |
| エリア | 東梅田・西天満エリア |
| 竣工 | 1983年3月 |
| 耐震 | 新耐震基準 |
| 階数 | 地上20階 地下1階 |
| 用途 | 事務所 |
| 構造 | SRC造 |
| **設備情報** | |
| エレベーター | 4 基 |
| 空調 | |
| OAフロア | タイルカーペット |
| 基準階天井高 | 2,450mm |
| 光ファイバー | 有り |
| トイレ | 男女別・室外 |
| セキュリティ | 有り |
| 駐車場 | 有り |

事務所移転の簡単検索サイト
Quick Service
クイックサービス