サンモト谷町ビル　7階99.33坪

大阪府大阪市中央区谷町4-8-13

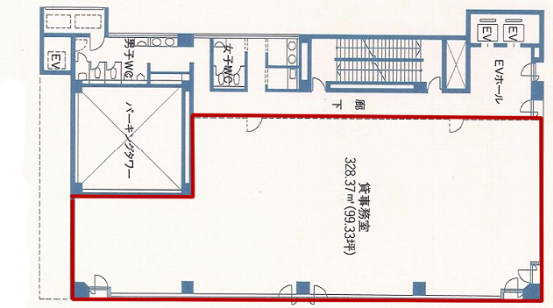

物件MAP

賃貸条件	
月額賃料	993,300円（税別）
坪数	99.33坪
坪単価	10,000円（税別）
共益費	297,990円
礼金	無し
敷金（保証金）	相談
階数	7階
入居可能日	即日
ビル情報	
所在地	大阪府大阪市中央区谷町4-8-13
最寄り駅	大阪メトロ谷町線　谷町四丁目駅　徒歩2分 大阪メトロ中央線　谷町四丁目駅　徒歩2分
エリア	谷町・OBPエリア
竣工	1988年8月
耐震	新耐震基準
階数	地上8階 地上1階
用途	事務所
構造	S造
設備情報	
エレベーター	2 基
空調	個別空調
OAフロア	その他
基準階天井高	2,600mm
光ファイバー	無し
トイレ	男女別・室外
セキュリティ	無し
駐車場	有り

事務所移転の簡単検索サイト
Quick Service
クイックサービス