# MITエクシードビル　1階16.12坪

## 大阪府大阪市中央区久太郎町1-6-5

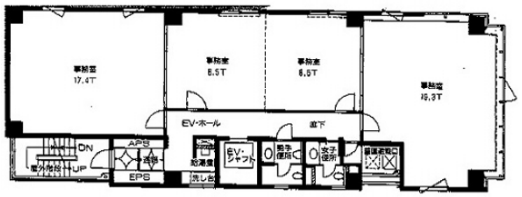


物件MAP

| 賃貸条件 | |
|---|---|
| 月額賃料 | 128,960円（税別） |
| 坪数 | 16.12坪 |
| 坪単価 | 8,000円（税別） |
| 共益費 | 48,360円 |
| 礼金 | 無し |
| 敷金（保証金） | 10ヶ月 |
| 階数 | 1階 （101） |
| 入居可能日 | 相談 |
| **ビル情報** | |
| 所在地 | 大阪府大阪市中央区久太郎町1-6-5 |
| 最寄り駅 | 大阪メトロ中央線　堺筋本町駅　徒歩1分<br>大阪メトロ堺筋線　堺筋本町駅　徒歩1分 |
| エリア | 本町・堺筋本町エリア |
| 竣工 | 1996年2月 |
| 耐震 | 新耐震基準 |
| 階数 | 地上10階 地下1階 |
| 用途 | 事務所 |
| 構造 | S造 |
| **設備情報** | |
| エレベーター | 1 基 |
| 空調 | 個別空調 |
| OAフロア | その他 |
| 基準階天井高 | |
| 光ファイバー | 有り |
| トイレ | 男女別・室外 |
| セキュリティ | 有り |
| 駐車場 | 有り |

事務所移転の簡単検索サイト
Quick Service
クイックサービス