四ツ橋新興産ビル　4階8.4坪

大阪府大阪市西区北堀江1-5-2

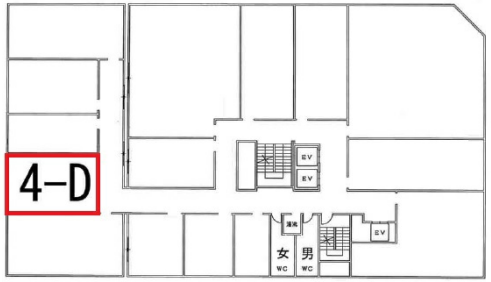

物件MAP

賃貸条件	
月額賃料	79,800円（税別）
坪数	8.4坪
坪単価	9,500円（税別）
共益費	21,000円
礼金	336000円
敷金（保証金）	無し
階数	4階 （D）
入居可能日	相談
ビル情報	
所在地	大阪府大阪市西区北堀江1-5-2
最寄り駅	大阪メトロ四つ橋線　四ツ橋駅　徒歩1分 大阪メトロ長堀鶴見緑地線　心斎橋駅　徒歩5分 大阪メトロ長堀鶴見緑地線　西大橋駅　徒歩4分 大阪メトロ御堂筋線　心斎橋駅　徒歩5分
エリア	四ツ橋エリア
竣工	1973年12月
耐震	旧耐震基準
階数	地上12階 地下1階
用途	事務所
構造	RC造
設備情報	
エレベーター	3 基
空調	個別空調
OAフロア	
基準階天井高	
光ファイバー	有り
トイレ	男女別・室外
セキュリティ	有り
駐車場	有り

事務所移転の簡単検索サイト
Quick Service
クイックサービス