イイダ2ビル　8階20.81坪

大阪府大阪市西区南堀江3-14-12

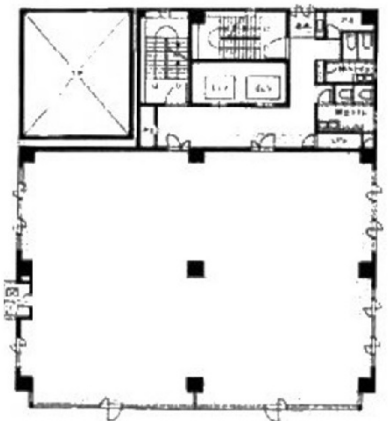

物件MAP

賃貸条件	
坪数	20.81坪
階数	8階 （8D）
入居可能日	
ビル情報	
所在地	大阪府大阪市西区南堀江3-14-12
最寄り駅	大阪メトロ千日前線　西長堀駅　徒歩3分 大阪メトロ長堀鶴見緑地線　西長堀駅　徒歩3分 大阪メトロ千日前線　桜川駅　徒歩5分 阪神なんば線　桜川駅　徒歩5分
エリア	四ツ橋エリア
竣工	1993年5月
耐震	新耐震基準
階数	地上9階 地上1階
用途	事務所
構造	調査中
設備情報	
エレベーター	2 基
空調	個別空調
OAフロア	OAフロア
基準階天井高	2,500mm
光ファイバー	有り
トイレ	男女別・室外
セキュリティ	有り
駐車場	有り