大同生命前橋ビル　5階56.44坪

群馬県前橋市南町3-9-5

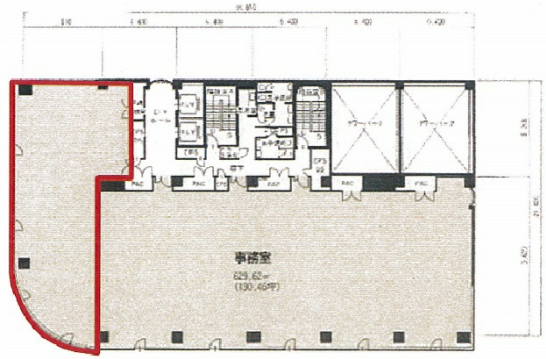

物件MAP

賃貸条件	
月額賃料	相談
坪数	56.44坪
坪単価	相談
共益費	賃料に含む
礼金	無し
敷金（保証金）	12ヶ月
階数	5階 （検討有）
入居可能日	即日
ビル情報	
所在地	群馬県前橋市南町3-9-5
最寄り駅	JR両毛線　前橋駅　徒歩1分
エリア	群馬
竣工	1994年3月
耐震	新耐震基準
階数	地上8階 地下1階
用途	事務所
構造	SRC造
設備情報	
エレベーター	2 基
空調	個別空調
OAフロア	OAフロア
基準階天井高	2,600mm
光ファイバー	有り
トイレ	男女別・室外
セキュリティ	有り
駐車場	有り

事務所移転の簡単検索サイト
Quick Service
クイックサービス