川崎テックセンター　1階36.49坪

神奈川県川崎市幸区堀川町580-16

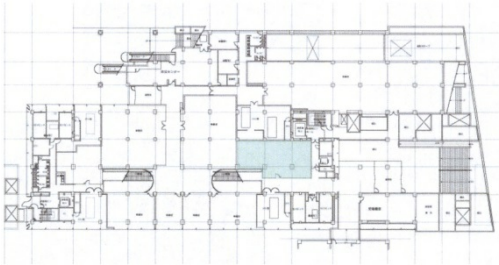

物件MAP

賃貸条件	
坪数	36.49坪
階数	1階
入居可能日	
ビル情報	
所在地	神奈川県川崎市幸区堀川町580-16
最寄り駅	JR京浜東北線　川崎駅　徒歩6分 JR東海道本線　川崎駅　徒歩6分 京急本線　京急川崎駅　徒歩6分
エリア	川崎駅エリア
竣工	1988年2月
耐震	新耐震基準
階数	地上20階 地下3階
用途	事務所/その他
構造	SRC造
設備情報	
エレベーター	11 基
空調	セントラル空調
OAフロア	OAフロア
基準階天井高	2,500mm
光ファイバー	有り
トイレ	男女別・室外
セキュリティ	有り
駐車場	有り

事務所移転の簡単検索サイト
Quick Service
クイックサービス