平河町森タワー　7階202.5坪

東京都千代田区平河町2-16-1

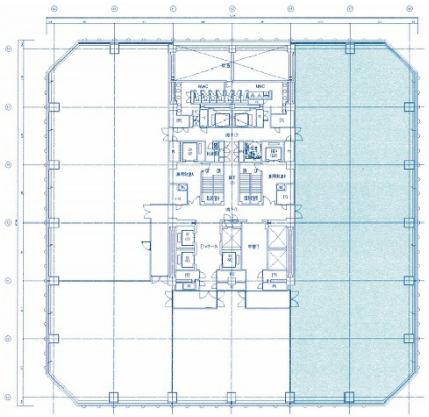

物件MAP

賃貸条件	
坪数	202.5坪
階数	7階
入居可能日	
ビル情報	
所在地	東京都千代田区平河町2-16-1
最寄り駅	東京メトロ有楽町線　永田町駅　徒歩1分 東京メトロ半蔵門線　永田町駅　徒歩1分 東京メトロ南北線　永田町駅　徒歩1分 東京メトロ銀座線　赤坂見附駅　徒歩6分
エリア	麹町・番町・市ヶ谷エリア
竣工	2009年12月
耐震	新耐震基準
階数	地上24階 地下2階
用途	事務所
構造	S造
設備情報	
エレベーター	8 基
空調	個別空調
OAフロア	OAフロア
基準階天井高	2,800mm
光ファイバー	有り
トイレ	男女別・室外
セキュリティ	有り
駐車場	有り

事務所移転の簡単検索サイト
Quick Service
クイックサービス