九段大和ビル　3階43坪

東京都千代田区飯田橋1-12-15

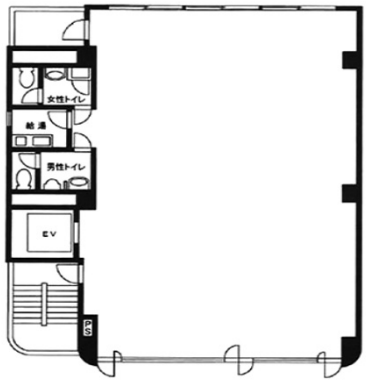

43.00坪

物件MAP

賃貸条件	
月額賃料	430,000円（税別）
坪数	43坪
坪単価	10,000円（税別）
共益費	129,000円
礼金	無し
敷金（保証金）	6ヶ月
階数	3階
入居可能日	2025年7月
ビル情報	
所在地	東京都千代田区飯田橋1-12-15
最寄り駅	東京メトロ東西線　九段下駅　徒歩5分 東京メトロ半蔵門線　九段下駅　徒歩5分 都営新宿線　九段下駅　徒歩5分
エリア	飯田橋・水道橋・神保町エリア
竣工	1997年3月
耐震	新耐震基準
階数	地上5階 地上1階
用途	事務所
構造	RC造
設備情報	
エレベーター	1 基
空調	個別空調
OAフロア	OAフロア
基準階天井高	2,500mm
光ファイバー	有り
トイレ	男女別・室内
セキュリティ	有り
駐車場	無し

事務所移転の簡単検索サイト
Quick Service
クイックサービス