大竹ビル　5階31.02坪

東京都千代田区神田北乗物町12

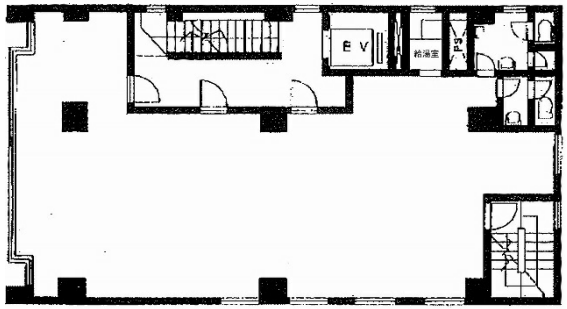

物件MAP

賃貸条件	
月額賃料	387,750円（税別）
坪数	31.02坪
坪単価	12,500円（税別）
共益費	93,060円
礼金	無し
敷金（保証金）	10ヶ月
階数	5階
入居可能日	即日
ビル情報	
所在地	東京都千代田区神田北乗物町12
最寄り駅	JR山手線　神田駅　徒歩2分 東京メトロ銀座線　神田駅　徒歩2分 JR総武本線　新日本橋駅　徒歩5分 都営新宿線　岩本町駅　徒歩6分
エリア	岩本町・秋葉原エリア
竣工	1978年3月
耐震	旧耐震基準
階数	地上7階 地下1階
用途	事務所
構造	SRC造
設備情報	
エレベーター	1 基
空調	個別空調
OAフロア	タイルカーペット
基準階天井高	2,380mm
光ファイバー	有り
トイレ	男女別・室内
セキュリティ	有り
駐車場	無し

事務所移転の簡単検索サイト Quick Service クイックサービス
大竹ビル　5階31.02坪　東京都千代田区神田北乗物町12
岩本町・秋葉原エリア（ビルID：0016265）の賃貸オフィス
貸事務所・レンタルオフィス・オフィス移転ならQuickService
物件詳細はこちらから
0120-55-2620
【受付時間】平日9:30～18:30