U biz神田千桜　2階36.41坪

東京都千代田区神田東松下町31-1

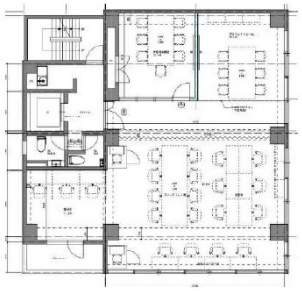

基準階サンプルレイアウト

・想定席数18席
・6-7名用会議室1つ
・オープンMTG1つ
・フォンブース2台

物件MAP

賃貸条件	
月額賃料	983,070円（税別）
坪数	36.41坪
坪単価	27,000円（税別）
共益費	賃料に含む
礼金	無し
敷金（保証金）	2ヶ月
階数	2階 （セットアップ）
入居可能日	2025年12月
ビル情報	
所在地	東京都千代田区神田東松下町31-1
最寄り駅	都営新宿線　岩本町駅　徒歩6分 東京メトロ銀座線　神田駅　徒歩4分 JR山手線　神田駅　徒歩5分 JR中央線(快速)　神田駅　徒歩5分
エリア	岩本町・秋葉原エリア
竣工	1988年1月
耐震	新耐震基準
階数	地上7階 地下1階
用途	事務所
構造	RC造
設備情報	
エレベーター	1 基
空調	個別空調
OAフロア	OAフロア
基準階天井高	
光ファイバー	有り
トイレ	男女別・室外
セキュリティ	有り
駐車場	無し

事務所移転の簡単検索サイト
Quick Service
クイックサービス