オームビル　6階38.78坪

東京都千代田区神田錦町3-1

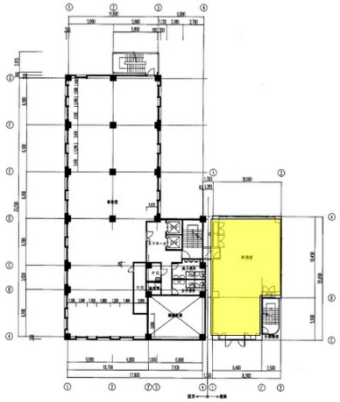

物件MAP

賃貸条件	
月額賃料	相談
坪数	38.78坪
坪単価	相談
共益費	賃料に含む
礼金	無し
敷金（保証金）	相談
階数	6階 （新館）
入居可能日	2025年10月
ビル情報	
所在地	東京都千代田区神田錦町3-1
最寄り駅	東京メトロ東西線　竹橋駅　徒歩3分 東京メトロ半蔵門線　神保町駅　徒歩5分 都営新宿線　小川町駅　徒歩7分 東京メトロ千代田線　大手町駅　徒歩9分 東京メトロ丸ノ内線　淡路町駅　徒歩10分
エリア	神田・小川町エリア
竣工	1978年6月
耐震	新耐震基準相当
階数	地上8階 地下1階
用途	事務所
構造	SRC造
設備情報	
エレベーター	2 基
空調	セントラル空調
OAフロア	OAフロア
基準階天井高	2,500mm
光ファイバー	有り
トイレ	男女別・室外
セキュリティ	有り
駐車場	無し

事務所移転の簡単検索サイト Quick Service クイックサービス

オームビル　6階38.78坪　東京都千代田区神田錦町3-1

神田・小川町エリア（ビルID：0015195）の賃貸オフィス

貸事務所・レンタルオフィス・オフィス移転ならQuickService

物件詳細はこちらから

0120-55-2620

【受付時間】平日9:30～18:30