庄司ビル　2階40.92坪

東京都千代田区神田三崎町3-4-10

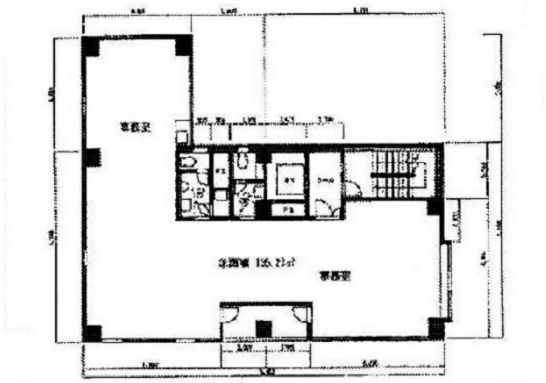

物件MAP

賃貸条件	
月額賃料	409,200円（税別）
坪数	40.92坪
坪単価	10,000円（税別）
共益費	81,840円
礼金	
敷金（保証金）	8ヶ月
階数	2階
入居可能日	
ビル情報	
所在地	東京都千代田区神田三崎町3-4-10
最寄り駅	都営三田線　水道橋駅　徒歩2分 東京メトロ東西線　九段下駅　徒歩8分 JR中央・総武線　水道橋駅　徒歩5分 東京メトロ半蔵門線　神保町駅　徒歩10分
エリア	飯田橋・水道橋・神保町エリア
竣工	1985年2月
耐震	新耐震基準
階数	地上8階 地上1階
用途	事務所
構造	S造
設備情報	
エレベーター	1 基
空調	個別空調
OAフロア	OAフロア
基準階天井高	2,400mm
光ファイバー	有り
トイレ	男女別・室外
セキュリティ	無し
駐車場	無し