得水ビル　2階43.3坪

東京都千代田区麹町3-5

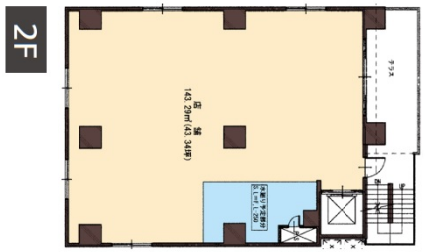

物件MAP

賃貸条件	
坪数	43.3坪
階数	2階
入居可能日	
ビル情報	
所在地	東京都千代田区麹町3-5
最寄り駅	東京メトロ有楽町線　麹町駅　徒歩1分 JR中央・総武線　四ツ谷駅　徒歩4分 東京メトロ半蔵門線　半蔵門駅　徒歩7分 東京メトロ有楽町線　永田町駅　徒歩10分
エリア	麹町・番町・市ヶ谷エリア
竣工	2024年5月
耐震	新耐震基準
階数	地上9階
用途	店舗
構造	RC造
設備情報	
エレベーター	1 基
空調	個別空調
OAフロア	タイルカーペット
基準階天井高	2,600mm
光ファイバー	有り
トイレ	男女別・室外
セキュリティ	有り
駐車場	無し

事務所移転の簡単検索サイト Quick Service クイックサービス
得水ビル　2階43.3坪　東京都千代田区麹町3-5
麹町・番町・市ヶ谷エリア（ビルID：0014902）の賃貸オフィス
貸事務所・レンタルオフィス・オフィス移転ならQuickService
物件詳細はこちらから
0120-55-2620
【受付時間】平日9:30～18:30