# A-RISE神田　2階81.4坪

## 東京都千代田区岩本町1-11-2

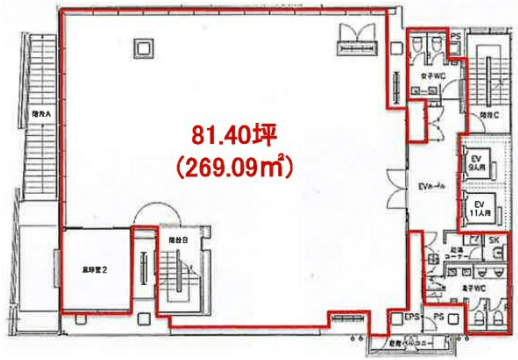


物件MAP

| 賃貸条件 | |
|---|---|
| 坪数 | 81.4坪 |
| 階数 | 2階 |
| 入居可能日 | |
| **ビル情報** | |
| 所在地 | 東京都千代田区岩本町1-11-2 |
| 最寄り駅 | 東京メトロ日比谷線　小伝馬町駅　徒歩3分<br>JR総武本線　馬喰町駅　徒歩5分<br>都営新宿線　馬喰横山駅　徒歩5分<br>都営浅草線　東日本橋駅　徒歩10分 |
| エリア | 岩本町・秋葉原エリア |
| 竣工 | 2015年3月 |
| 耐震 | 新耐震基準 |
| 階数 | 地上8階 |
| 用途 | 事務所 |
| 構造 | S造 |
| **設備情報** | |
| エレベーター | 2 基 |
| 空調 | 個別空調 |
| OAフロア | |
| 基準階天井高 | 2,700mm |
| 光ファイバー | 有り |
| トイレ | 男女別・室外 |
| セキュリティ | 有り |
| 駐車場 | 有り |

事務所移転の簡単検索サイト
Quick Service
クイックサービス