DOビル花崎町5　7階53.24坪

千葉県成田市花崎町969

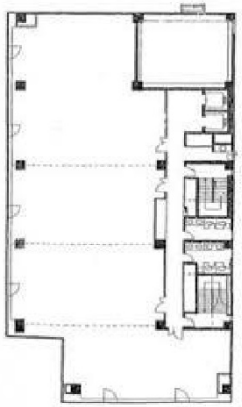

物件MAP

賃貸条件	
坪数	53.24坪
階数	7階
入居可能日	
ビル情報	
所在地	千葉県成田市花崎町969
最寄り駅	京成本線　京成成田駅　徒歩1分 JR成田線　成田駅　徒歩3分
エリア	その他千葉
竣工	1995年8月
耐震	新耐震基準
階数	地上7階 地下1階
用途	事務所
構造	S造
設備情報	
エレベーター	2 基
空調	個別空調
OAフロア	OAフロア
基準階天井高	2,600mm
光ファイバー	有り
トイレ	男女別・室外
セキュリティ	有り
駐車場	有り

事務所移転の簡単検索サイト
Quick Service
クイックサービス