緑地公園ビル　4階159.39坪

大阪府吹田市江坂町5-14-10

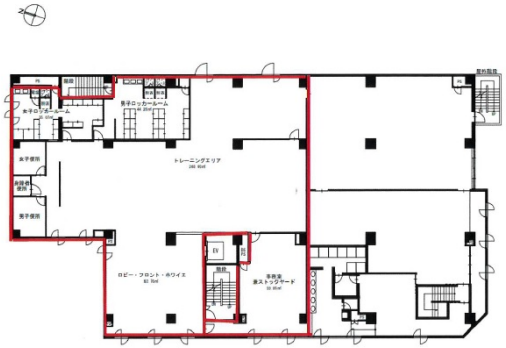

物件MAP

賃貸条件	
月額賃料	956,340円（税別）
坪数	159.39坪
坪単価	6,000円（税別）
共益費	318,780円
礼金	無し
敷金（保証金）	6ヶ月
階数	4階 （4A）
入居可能日	相談
ビル情報	
所在地	大阪府吹田市江坂町5-14-10
最寄り駅	北大阪急行電鉄 緑地公園駅 徒歩8分
エリア	江坂エリア
竣工	1995年7月
耐震	新耐震基準
階数	地上6階 地上1階
用途	事務所
構造	S造
設備情報	
エレベーター	1 基
空調	個別空調
OAフロア	タイルカーペット
基準階天井高	
光ファイバー	有り
トイレ	男女別・室内
セキュリティ	有り
駐車場	無し