建栄ビル　5階24.34坪

兵庫県神戸市中央区栄町通1-2-1

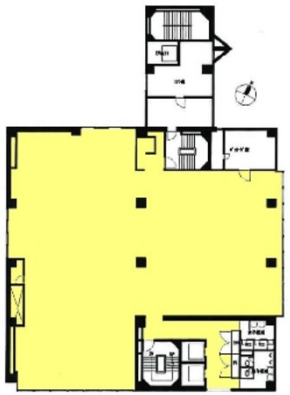

物件MAP

賃貸条件	
坪数	24.34坪
階数	5階 （502B）
入居可能日	
ビル情報	
所在地	兵庫県神戸市中央区栄町通1-2-1
最寄り駅	神戸高速東西線　元町駅　徒歩5分 神戸市営地下鉄海岸線(夢かもめ)　旧居留地・大丸前駅　徒歩4分 阪神本線　元町駅　徒歩5分 JR東海道本線　元町駅　徒歩5分 神戸市営地下鉄海岸線(夢かもめ)　みなと元町駅　徒歩8分
エリア	三宮・元町・神戸駅エリア
竣工	1977年11月
耐震	旧耐震基準
階数	地上10階 地下2階
用途	事務所
構造	SRC造
設備情報	
エレベーター	4 基
空調	個別空調
OAフロア	その他
基準階天井高	
光ファイバー	無し
トイレ	調査中
セキュリティ	無し
駐車場	無し