菱秀神楽坂ビル　6階33.82坪

東京都新宿区中里町29-3

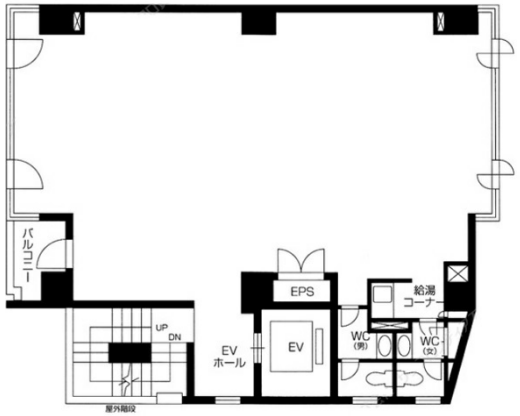

物件MAP

賃貸条件	
坪数	33.82坪
階数	6階
入居可能日	
ビル情報	
所在地	東京都新宿区中里町29-3
最寄り駅	東京メトロ東西線　神楽坂駅　徒歩4分 東京メトロ有楽町線　江戸川橋駅　徒歩7分 都営大江戸線　牛込神楽坂駅　徒歩10分
エリア	四谷・市ヶ谷・飯田橋エリア
竣工	1994年2月
耐震	新耐震基準
階数	地上10階 地下1階
用途	事務所
構造	RC造
設備情報	
エレベーター	1 基
空調	個別空調
OAフロア	
基準階天井高	2,500mm
光ファイバー	無し
トイレ	男女別・室内
セキュリティ	有り
駐車場	有り

事務所移転の簡単検索サイト
Quick Service
クイックサービス